一九一七年七月十一日
第二十五號

誠報

本畫報每月兩冊

倫敦出版
每冊大洋五分

英國哨兵立於德哨兵舍中舍在聯軍奪得德人所佔之城內

大英國皇帝觀閱紐西蘭軍隊

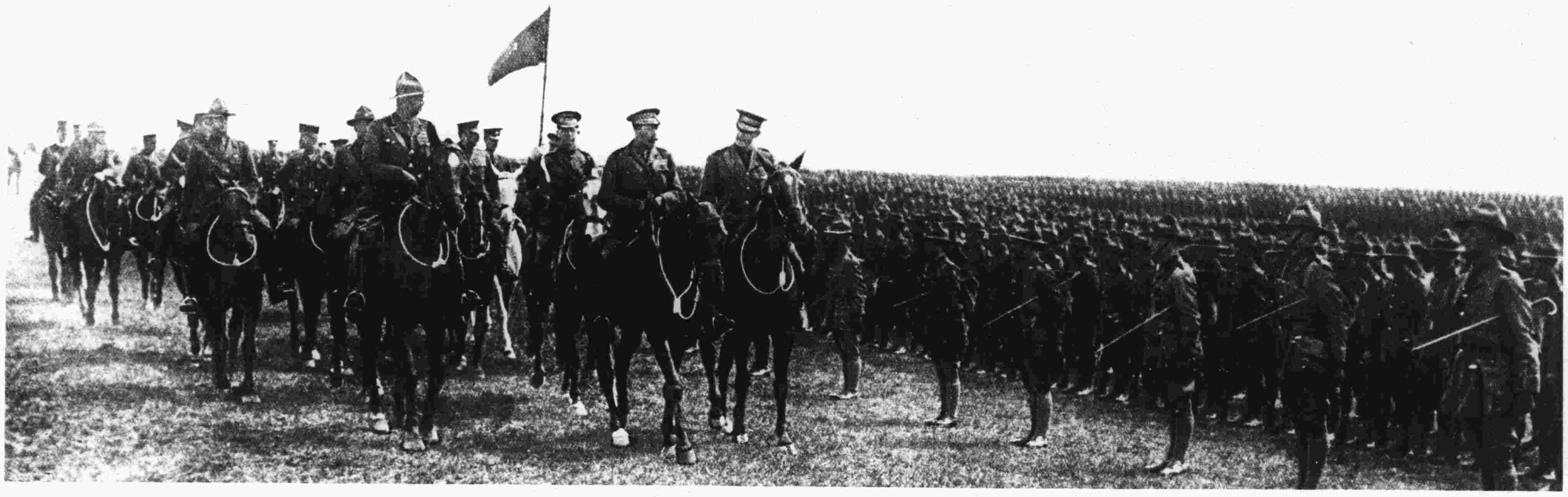

英皇及其隨侍武員步行閱軍隊

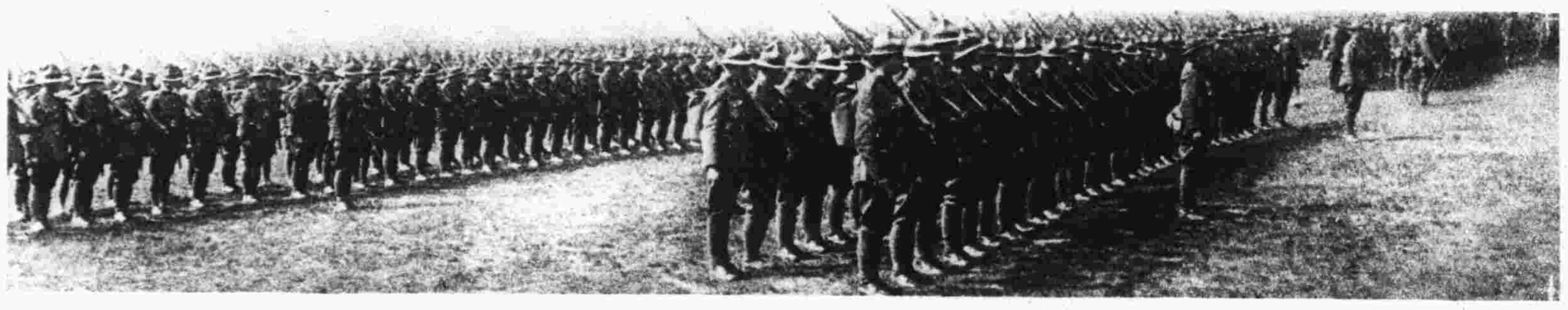

軍士排列整齊靜候御駕之來臨

紐西蘭軍笛隊之開步進行

英皇駕臨校場執皇纛者隨行於其後

西歐陣地英軍戰圖之饒有趣味者

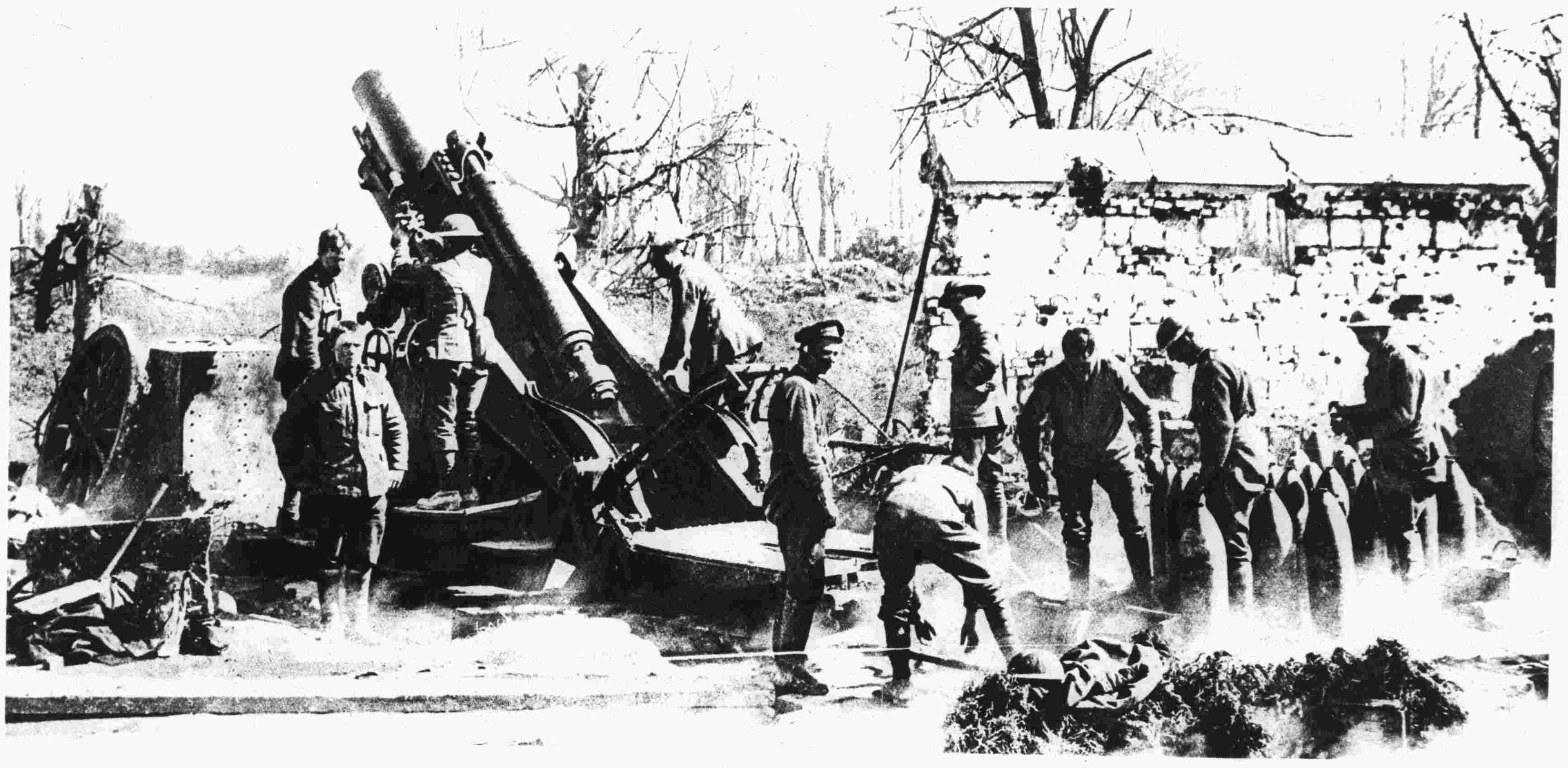

施放巨砲轟燬德軍之堡壘

軍隊築一鐵道於取自德人之地

英兵戰後憩息與法兵雜處談笑

興致奮發之蘇格蘭兵將乘摩託大車去戰線

英國海軍

狂風駭浪中之戰鬥艦

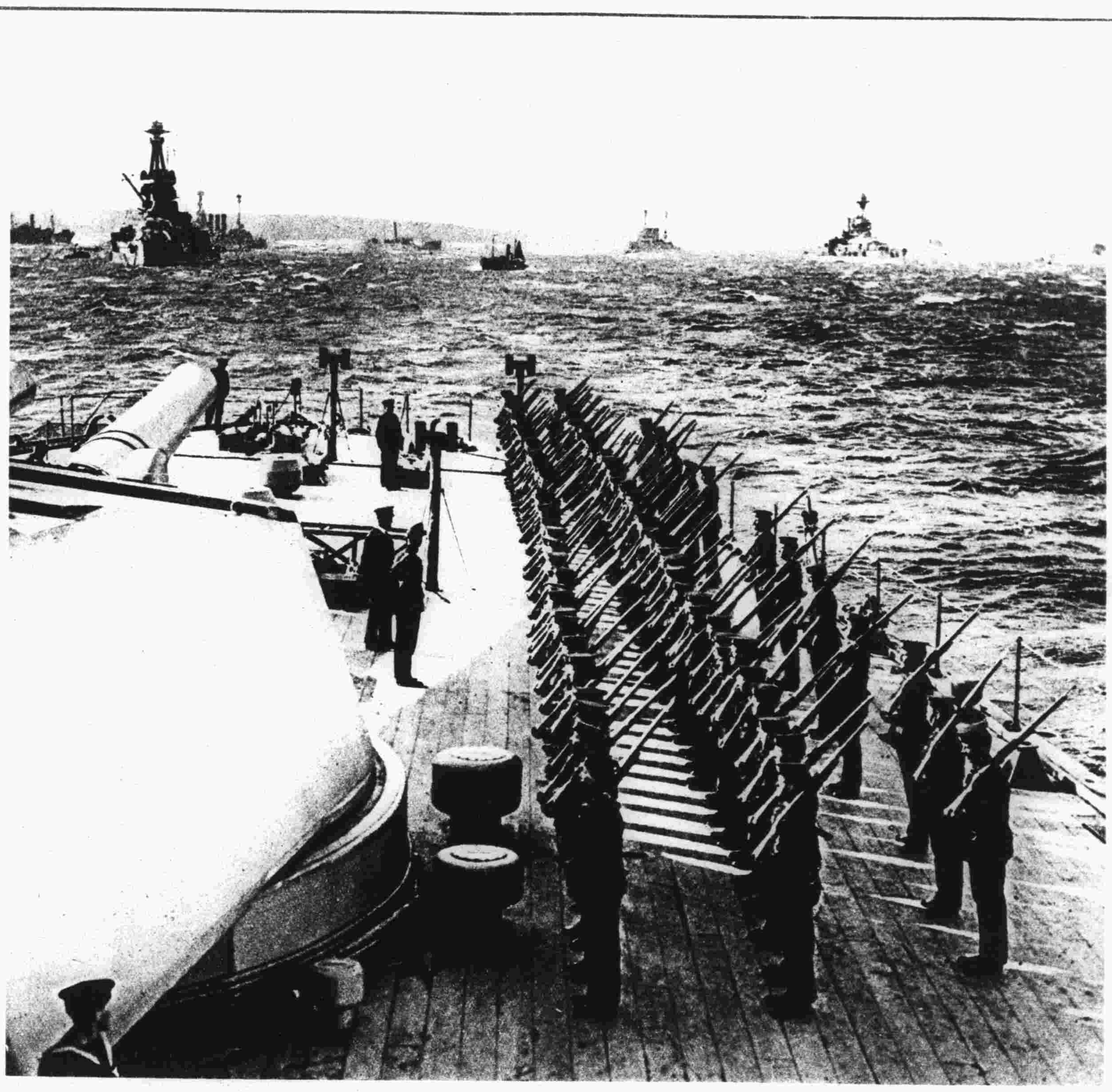

戰鬥艦上水兵之體操

軍艦偏射群砲

下置一巨彈於軍需庫中

軍之戰圖

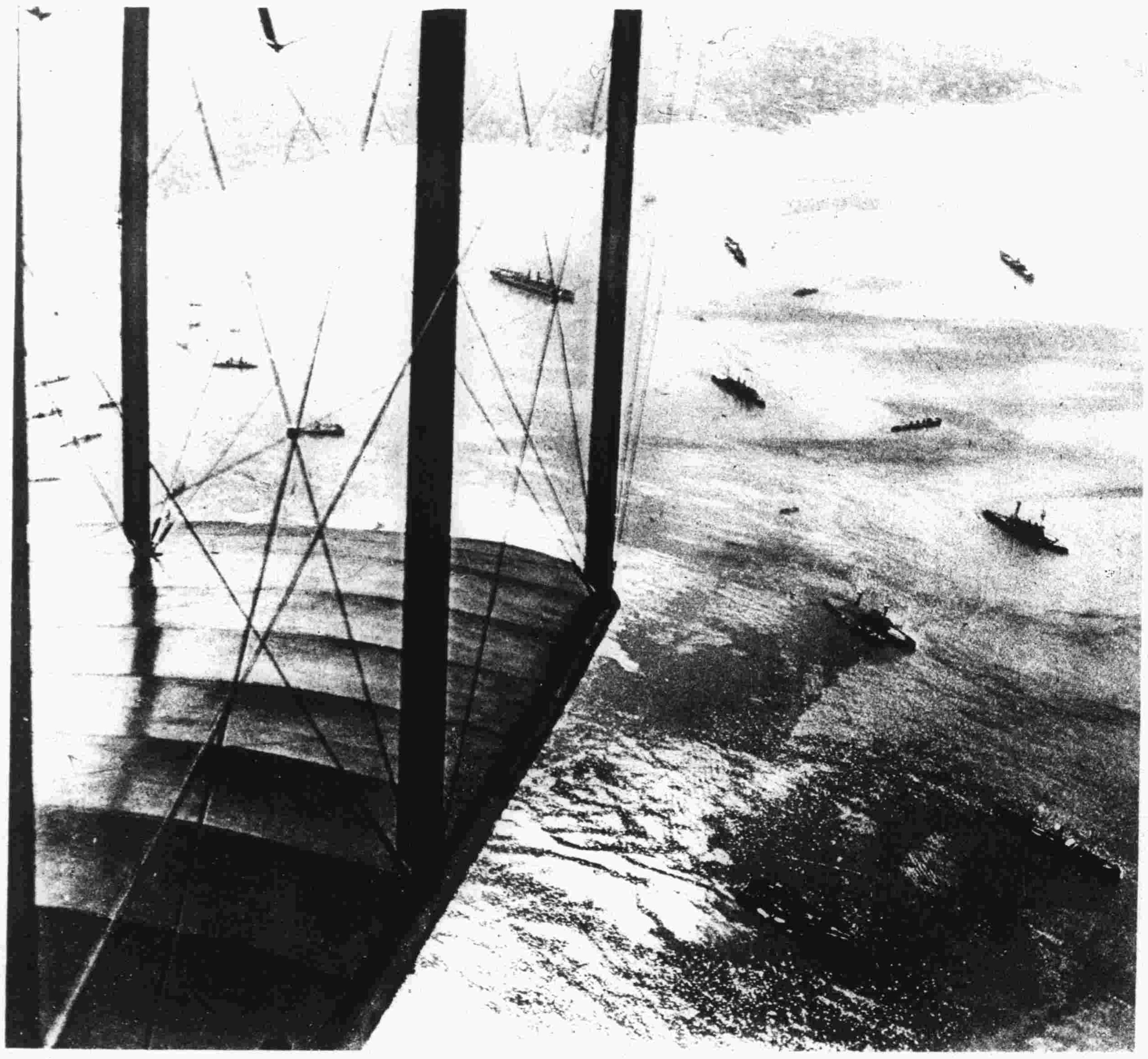

由水面飛機所攝之景

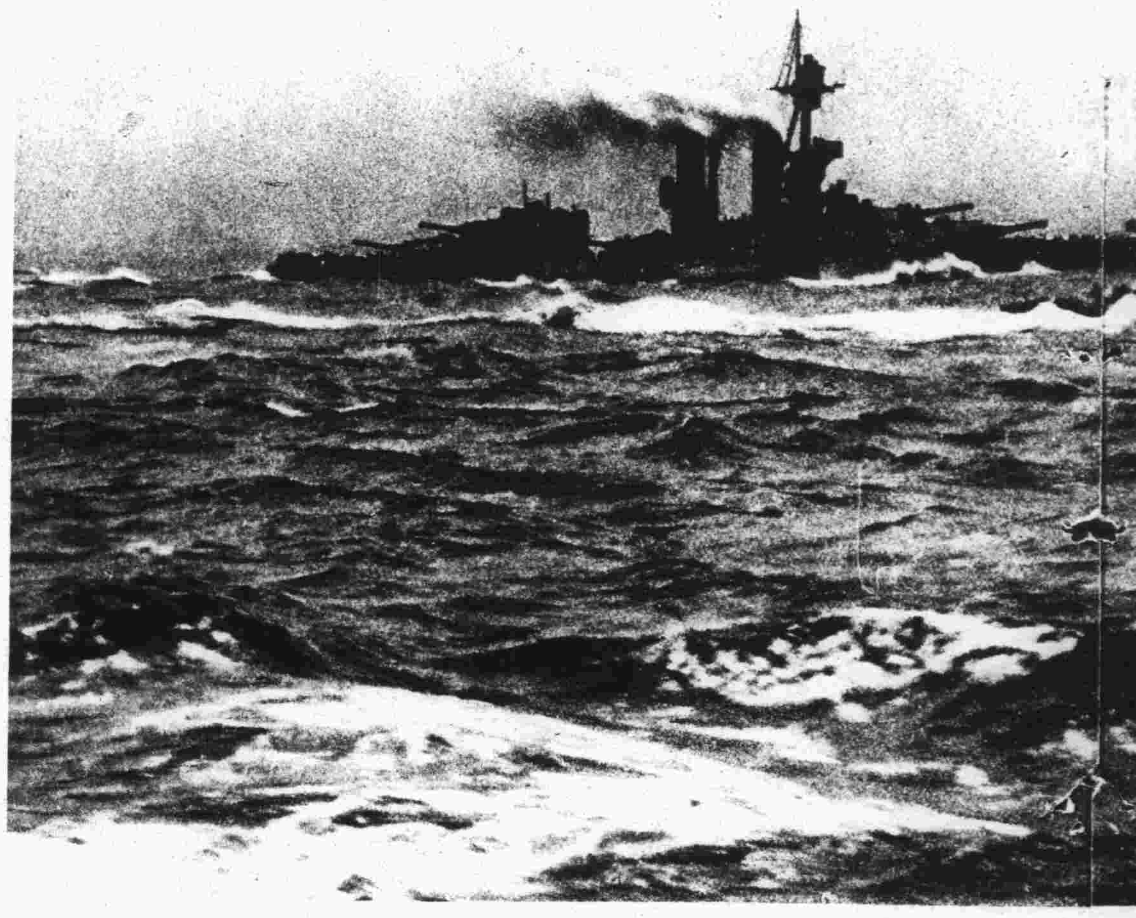

艦及其侍從之驅滅艇

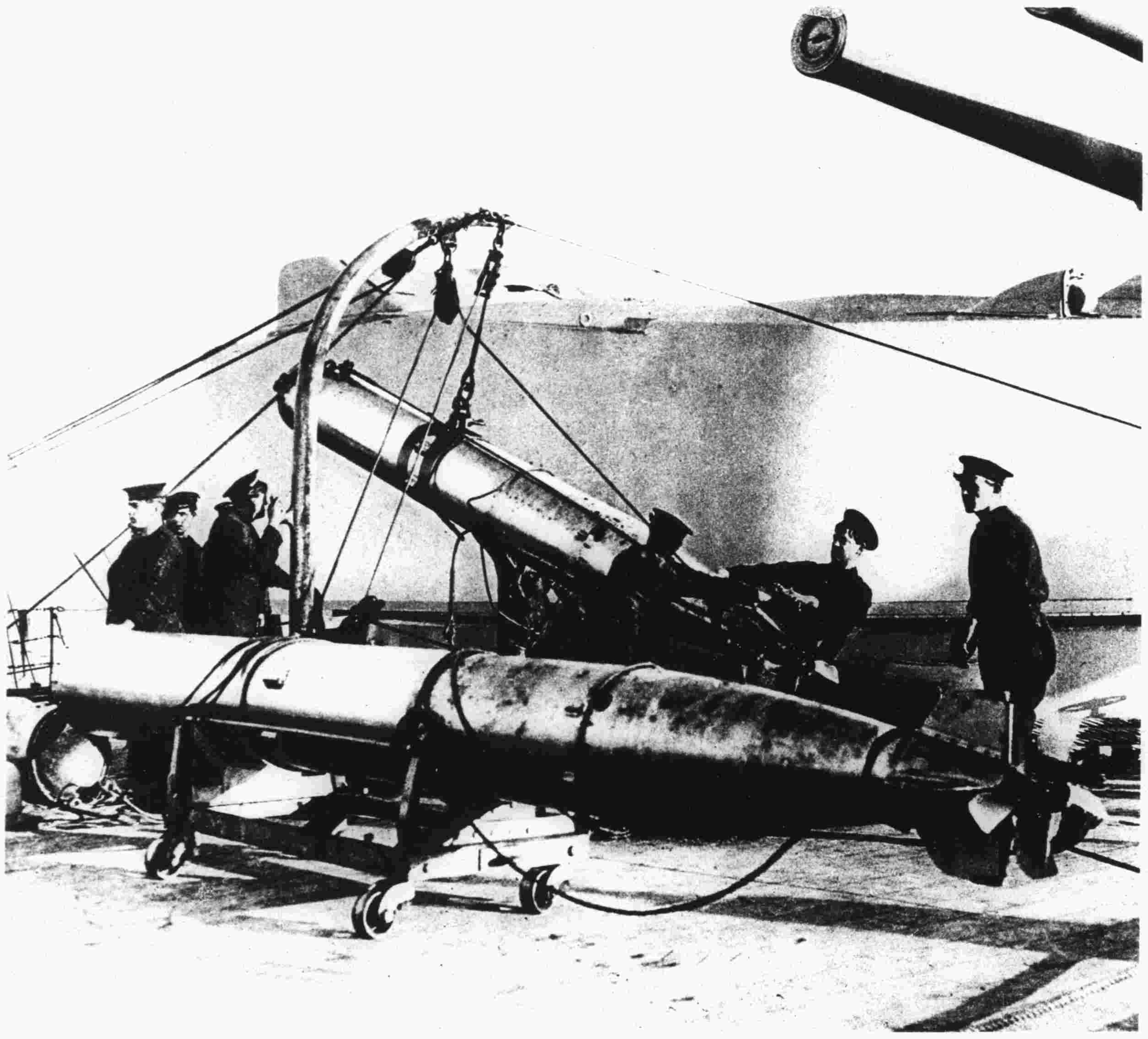

戰艦裝運水雷

同時齊發於空中

戰時之建築工程

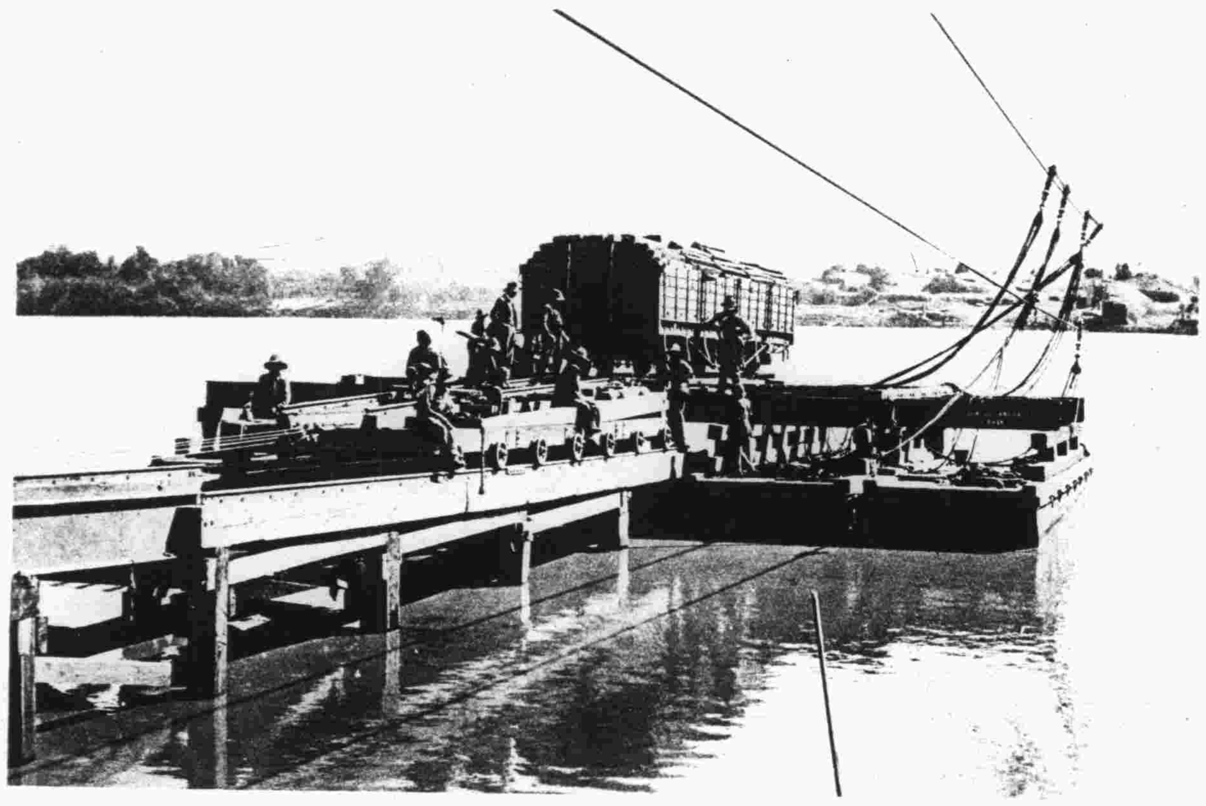

英軍所屬非軍人之工匠築橋於取自德人西斐洲境地之一大河上

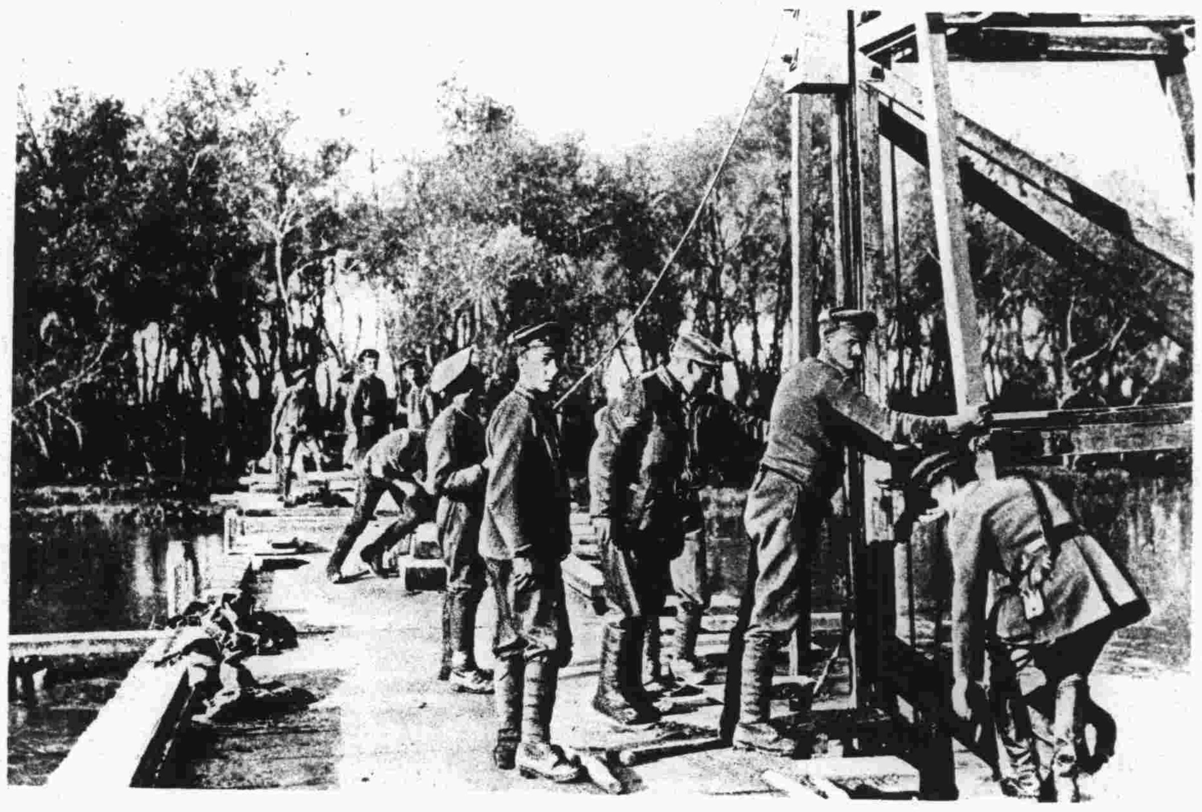

英軍工程隊築一軍用橋於巴爾幹境中某河之上

中德斷絕邦交　排除華境之德人

華兵入天津德租界而領有之

西胡者在斐洲中部之北呂彼亞沙漠中之名城也今爲英軍所克取

英軍敗賽奴西後乘摩託車至西胡受該處會長之歡迎

西胡之椶林寬有數英里中多清泉鮮水沙漠中之一大沃地也是處出產物以棗爲至夥

此圖則西胡城也城大而古多奇宇有歷史上之價值

誠報

英國雄師大戰德軍於畢昆日之勝利

英軍既奪得德人壕溝之第一綫進而攻其次圖前之砲即取自德軍者

凡於報件交敦士米古香誠主爲　本可上別圖公訂
關本函請倫絲闌耳巷來廳報筆要　報在海發書司購